

ALHOCEIPV | Casa

Cordillera

Guanajuato | León | Fraccionamiento Cordillera

VENTA

MXN 1,838,000

INFORMACIÓN BÁSICA

Espacios: -	Recámaras: 3	Baños: 3
Estacionamientos: 1	Frente: 4.50 m	Fondo: 18 m
Alberca: Sí	Dependencias: No	

SUPERFICIES Y MEDIDAS

Superficie cubierta: **120 m²** Superficie semicubierta: - m² Superficie: **81 m²**

ESPACIOS

Cocina	Comedor	Oficina
Jardín	Lavandería	Sala
Patio	Terraza	Vestidor
Estudio		

ADICIONALES

Gimnasio	Parrilla	Apto mascotas
Apto profesional	Alberca	Luminoso
Lavandería	Seguridad 24Hs	Apto crédito

DESCRIPCIÓN

Hermosa casa nueva estilo contemporáneo en zona norte con lindo diseño arquitectónico, excelentes acabados, distribución y detalles que te encantarán. en fraccionamientos con seguridad 24/7, alberca, área de juegos y salón de eventos. \$1,738,000

Excelente ubicación al norte de ciudad por antorcha salida lagos. En la zona importantes centros comerciales, hospitales, escuelas, bancos. zona con gran plusvalía y rentabilidad en la ciudad de León Gto.

- Terreno 81mt2. (4.5 x 18)
- Construcción 90mt2
- Sala
- Comedor
- Cocina equipada
- 3 recámaras
- 3.5 baños
- Roof garden

Nota importante: toda la información y medidas provistas son aproximadas y deberán ratificarse con la documentación pertinente y no compromete contractualmente a nuestra empresa. Los gastos expresados refieren a la última información recabada y deberán confirmarse. Fotografías no vinculantes ni contractuales.

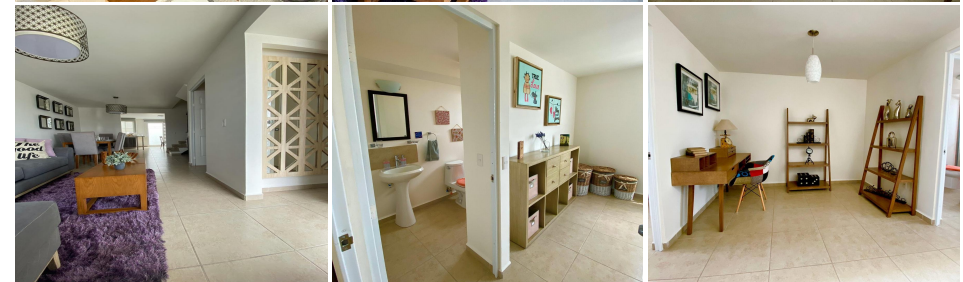

AGENTE A CARGO

Bertha Paulina Vargas Gomez ☎ 4773678606

✉ asesoriainmobiliacion@gmail.com

